

Maanmittauslaitos - karttaliikenne
https://www.maanmittauslaitos.fi/karttapalvelut/privatmap.html

Tulostettu Maanmittauslaitoksen asiointipalvelusta



SIJAINTIKARTTA

1/10000

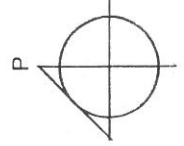
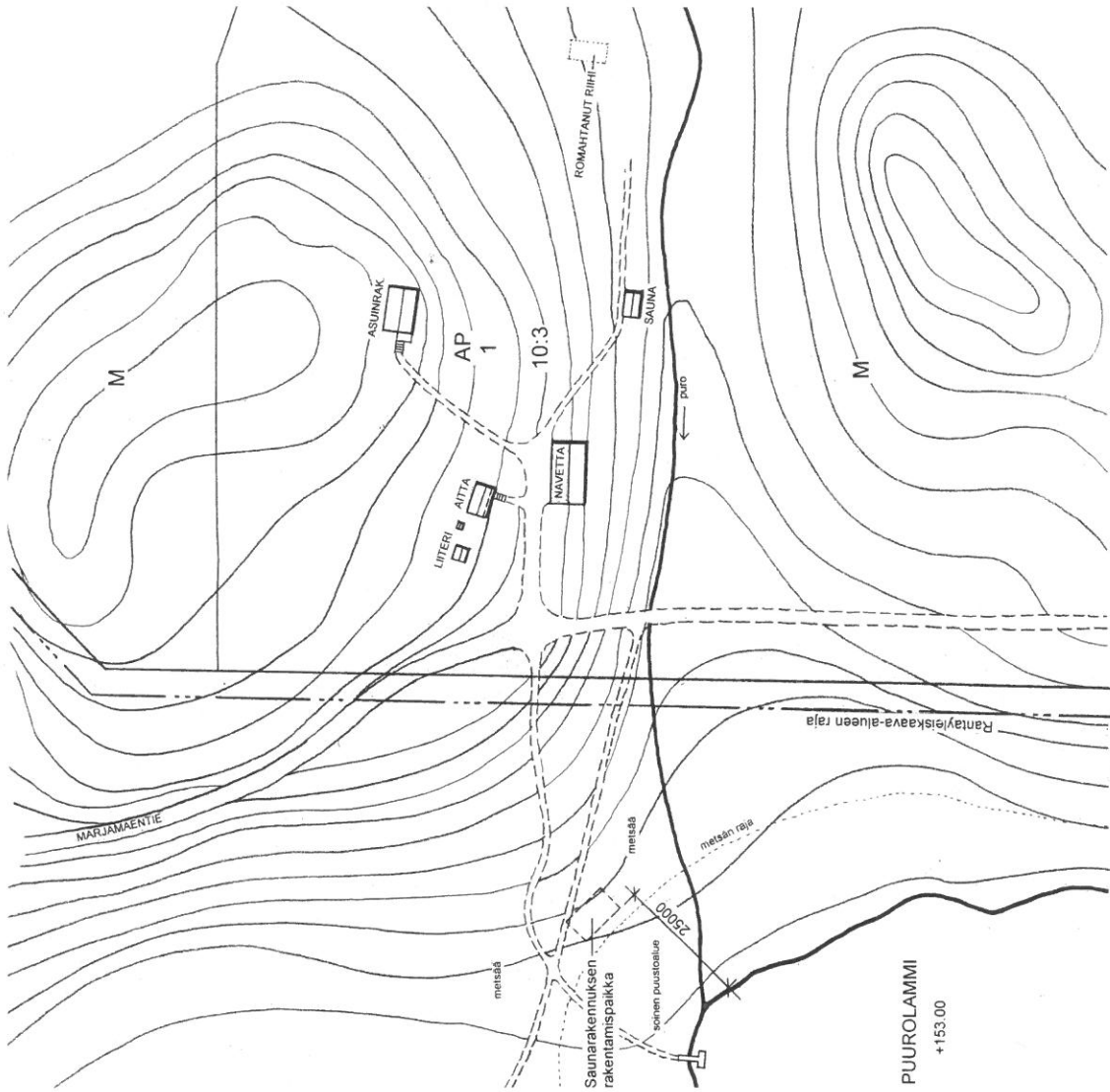

KERROSALAT

| | |
|---------------|----------------------------|
| ASUINRAKENNUS | 49.0 m ² |
| NAVETTA | 85.0 " |
| SAUNA | 16.5 " |
| AITTA | 19.0 " |
| LITTERI | 7.5 " |
| yht. | 177.0 m² |

| | | | |
|--------------------------------------|-------------------------------------------------------------------------------------------|---------------------------------------|--------------------------------------|
| K. osasto PAJALA | Korttelin nimi MARJAMÄKI | Tontin nro 10:3 | Vaivastalon merkintä-alue 1/10000 |
| Rakennuslupa UUDISRAKENNUS | Rakennuskohteen nimi ja osoite SAUNA HELVE Marjamaentie 17800 Kuumoinen | Luottamuskohde PÄÄPIIRUSTUS | Maastokartta 1/10000 |
| Rakennusluvan nro ja päivä | KALLE NURMINEN ARKKITEHTI SAFA KORPPILANKUJA 46 17800 KUUMOINEN 040-555 0454 | Määräysnumero ASEMAPIIRROS | Määräysnumero ARK |
| | 30.05.2022 | | 1 |